RIQUALIFICAZIONE CAMPO DI CALCIO COMUNALE
REALIZZAZIONE NUOVO SPOGLIATOIO
sito in via Alessandro Manzoni - Montelupone (MC)

PROGETTO ESECUTIVO

COMUNE DI MONTELUPONE
PROVINCIA DI MACERATA

STATO DI PROGETTO - EDIFICIO SPOGLIATOI

PIANTA FILI FISSI INTERRATO
CARPENTERIA DI FONDAZIONE

COMMITTENTE: **COMUNE DI MONTELUPONE**

I TECNICI: **ROLANDO PECORA** — UTCP: **ANTONIO SPACCESI**

PROGETTISTA: **Ing. GIACOMO COMITE**
Ordine dei Ing. FERMO n. 445

Tavola: **B.2.g** — Scala: 1:50 - 1:20 — Timpanaro AGOSTO 2022

PIANTA FILI FISSI INTERRATO

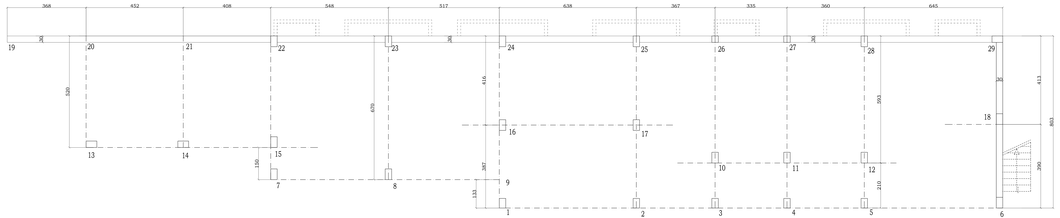

CARPENTERIA DI FONDAZIONE

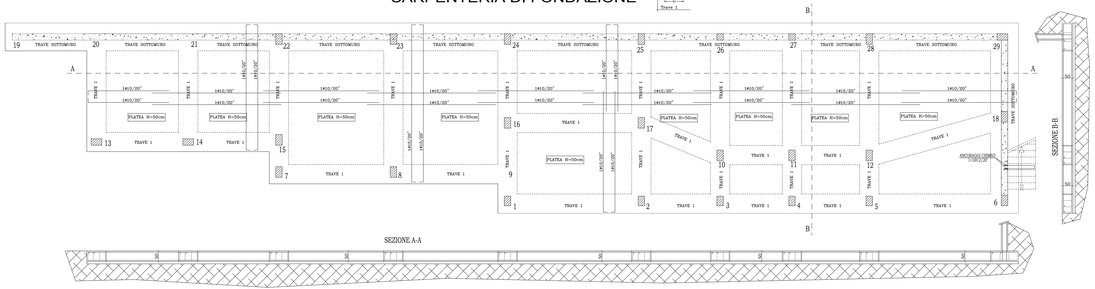

MATERIALI

CALCESTRUZZO MAGRO	C20/25
CALCESTRUZZO FONDAZIONI	C25/30
CALCESTRUZZO PILASTRI	C28/35
CALCESTRUZZO SETTI	C25/30
CALCESTRUZZO SCALE MARCIAPIEDI	C25/30
CALCESTRUZZO TRAVI E SOLAI	C25/30
CLASSE DI ESPOSIZIONE E DURABILITA'	XC2
CLASSE DI CONSISTENZA FONDAZIONI	S2
CLASSE DI CONSISTENZA PILASTRI	S2
CLASSE DI CONSISTENZA ELEVAZIONE	S3
ACCIAIO PER CALCESTRUZZO	B450C
ACCIAIO PER CARPENTERIA	S275JR

CARICHI E SOVRACCARICHI

SOLAIO DEL PIANO PRIMO	G=500kg/mq Q=200kg/mq
SOLAIO DEL PIANO COPERTURA	G=450kg/mq Q=150kg/mq
SCALE E MARCIAPIEDI	G=375kg/mq Q=400kg/mq

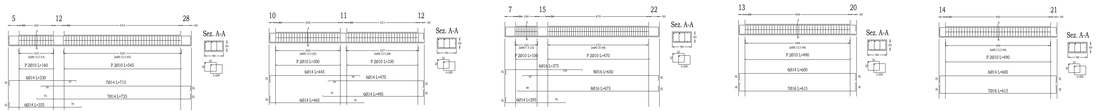

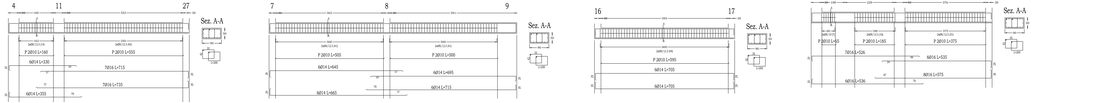

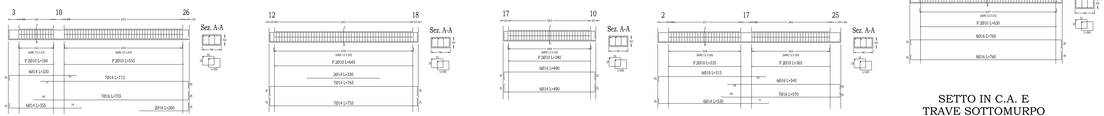

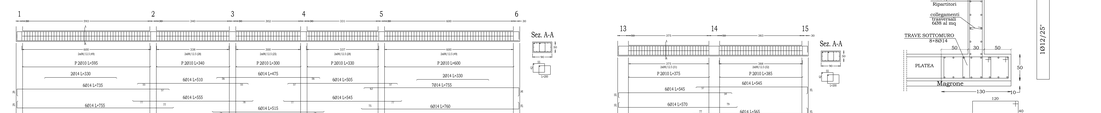
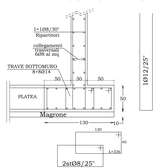
SETTO IN C.A. E TRAVE SOTTOMURPO