

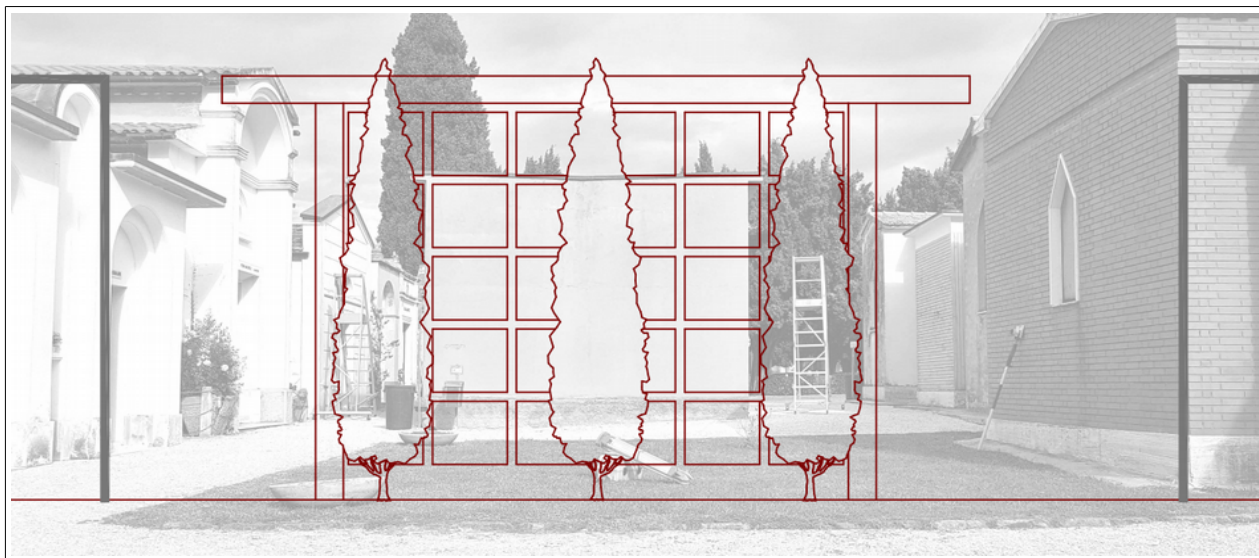

COMUNE DI MONTELUPONE
Provincia di Macerata



COMMITTENTE: **COMUNE DI MONTELUPONE**

UBICAZIONE: *Civico Cimitero Comunale c.da Palombarone
Foglio Catastale 31 p.Ila A*

firma del committente

PROGETTO DEFINITIVO – ESECUTIVO
Costruzione loculi cimiteriali

OGGETTO: ANALISI DEI PREZZI

Allegato

7

Data: Novembre- 2017

Scala:

Pareri Enti:

 **claudio cardinali Architetto**

Iscritto all'ordine degli Architetti, Pianificatori,
Paesaggisti e Conservatori della Prov. Di Macerata al n° 438

studio:

via D. Alighieri n°8 62010 Montelupone MC

tel. Fax: 0733 226809

e_mail claudio.cardinali@awn.it

Pec: claudio.cardinali@archiworldpec.it

C.F. CRD CLD 72B27 E783I P.Iva :01529790436

Mariano Marzola Ingegnere

iscritto all'Albo degli Ingegneri della Provincia di Macerata al n° 509

studio:

corso Garibaldi, 89 -62010 Treia (Mc)- Tel. Fax. 0733 215198

codice fiscale: MRZ MRN 55M09 F552U P.iva 01109630432

mail:st.marzola@tin.it

Timbro e Firma

ANALISI PREZZI

Codice E.P. Descrizione

NP01 Fornitura e posa in opera di loculi in c.l.s.pressovibrato del tipo ad unico getto con armatura propria e fibrorinforzato con finitura speculare delle pareti.
 Il loculo sarà dotato di una parete di fondo con pendenza verso l'interno di almeno 1,0% e gli spigoli interni saranno raccordati sui quattro angoli per tutta la profondità del loculo.
 Le pareti saranno riquadrate a spigolo vivo alla bocca per una profondità di cm.18 al fine di creare quattro battute di appoggio d'angolo per la posa in opera sia provvisoria che definitiva della lastra in c.a.v. di chiusura dei loculi.
 Il loculo ultimato dovrà garantire la completa impermeabilità ai liquidi e ai gas.
 Sono ulteriormente compresi: la fornitura dell'elemento di chiusura frontale in cls prefabbricato dello spessore di cm 2-3, il trasporto dal luogo di produzione ed il montaggio in opera con idonea malta di allettamento ed ancoraggi.

Un. Misura a corpo

a corpo

Descrizione componente	U.M.	Prezzo (euro)	Q.tà	Importo (euro)
FORNITURA MATERIALI	cadauno	115,00	1,00	115,00
TRASPORTO E SCARICO IN CANTIERE	cadauno	24,50	1,00	24,50
MONTAGGIO IN OPERA	cadauno	24,50	1,00	24,50
Totale compon. analisi				164,00
Sfridi			0,00%	0,00
Spese generali			13,50%	22,14
Utile di impresa *			10,00%	18,61
Totale complessivo analisi				€ 204,75
Arrotondamento				€ 205,00

* non viene calcolato sulla percentuale di sfridi

- stima costo sicurezza: € 5,33 (2,60%) incluso nel prezzo a corpo.

ANALISI PREZZI

ANALISI PREZZI				
Codice E.P. Descrizione				
NP02	Fornitura e posa in opera di soglie, davanzali, mensole, gradini con pezzi sagomati in gres porcellanato di spessore di cm 4 e delle dimensioni di 10x10 20x20 di finitura uguale alla pavimentazione, Sono compresi: la pulitura, a posa ultimata, con segatura; la suggellatura dei giunti. E' inoltre compreso quanto altro occorre per dare l'opera finita.			
Un. Misura a corpo		a corpo		
Descrizione componente	U.M.	Prezzo (euro)	Q.tà	Importo (euro)
FORNITURA MATERIALI	ml	60,00	1,00	60,00
Operaio Qualificato	ore	24,11	0,30	7,23
Materiali posa e sfidi	a corpo	7,00	1,00	7,00
Totale compon. analisi				74,23
Spese generali			13,50%	10,02
Utile di impresa *			10,00%	8,43
Totale complessivo analisi				€ 92,68
<u>Arrotondamento</u>				€ 92,60
- stima costo sicurezza: € 1,57 (1,7%) incluso nel prezzo a corpo.				