

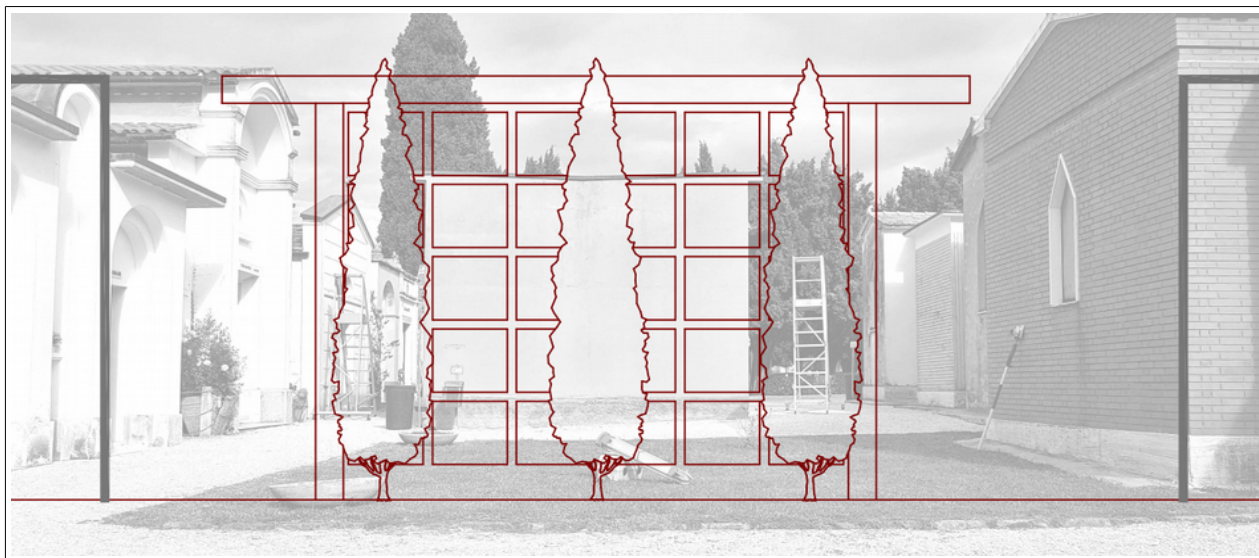

COMUNE DI MONTELUPONE
Provincia di Macerata



COMMITTENTE: **COMUNE DI MONTELUPONE**

UBICAZIONE: *Civico Cimitero Comunale c.da Palombarone
Foglio Catastale 31 p.Ila A*

firma del committente

PROGETTO DEFINITIVO – ESECUTIVO
Costruzione loculi cimiteriali

OGGETTO: ELENCO PREZZI

Allegato

4

Data: Novembre- 2017

Scala:

Pareri Enti:

 **claudio cardinali Architetto**

Iscritto all'ordine degli Architetti, Pianificatori,
Paesaggisti e Conservatori della Prov. Di Macerata al n° 438

studio:

via D. Alighieri n°8 62010 Montelupone MC

tel. Fax: 0733 226809

e_mail claudio.cardinali@awn.it

Pec: claudio.cardinali@archiworldpec.it

C.F. CRD CLD 72B27 E783I P.Iva :01529790436

Mariano Marzola Ingegnere

iscritto all'Albo degli Ingegneri della Provincia di Macerata al n° 509

studio:

corso Garibaldi, 89 -62010 Treia (Mc)- Tel. Fax. 0733 215198

codice fiscale: MRZ MRN 55M09 F552U P.iva 01109630432

mail:st.marzola@tin.it

Timbro e Firma

| Num.Ord. TARIFFA | DESCRIZIONE DELL'ARTICOLO | unità di misura | PREZZO UNITARIO |
|------------------------------|---|-----------------------|--------------------|
| Nr. 1 01.20.001.00 3 | Pali trivellati fino m 20,00. Pali di lunghezza fino a m 20,00, trivellati con sonda a rotazione, completi in opera. Sono compresi: la fornitura del calcestruzzo con resistenza caratteristica non inferiore a Rck 25 MPa; la trivellazione in rocce sciolte non escluso l'attraversamento di trovanti di spessore fino a cm 100; la posa in opera della gabbia di armatura comprensiva di opportuni distanziali non metallici, al fine di garantire la sua centratura all'interno del foro (3 distanziatori ogni 3 m); la rettifica delle teste dei pali; la rimozione ed il carico, il trasporto e lo scarico a rifiuto dei materiali di risulta dalla trivellazione e dalle operazioni di rettifica delle teste dei pali; ogni compenso ed onere per l'impiego delle necessarie attrezzature per il getto del calcestruzzo dal fondo in modo da evitare il dilavamento o la separazione dei componenti; l'onere del maggiore calcestruzzo occorrente per l'espansione dello stesso fino al 20%, anche in presenza di acqua. E' inoltre compreso quanto altro occorre per dare l'opera finita. E' esclusa la fornitura dei ferri di armatura che saranno compensati con i prezzi di cui al CAP. 3. La misura verrà effettuata per la lunghezza effettiva dei pali a testa rettificata. Con diametro del palo cm 50. euro (cinquanta/73) | m | 50,73 |
| Nr. 2 02.01.003* .001 | Scavo a sezione obbligata con uso di mezzi meccanici. Scavo a sezione obbligata, eseguito con uso di mezzo meccanico, di materie di qualsiasi natura e consistenza asciutte, bagnate o melmose, eseguito anche in presenza di acqua con battente massimo di cm 20, esclusa la roccia da mina ma compresi i trovanti rocciosi e i relitti di murature fino a m³ 0,50. Sono inoltre compresi: la demolizione delle normali sovrastrutture tipo pavimentazioni stradali o simili; il tiro in alto delle materie scavate; l'eventuale rinterro delle materie depositate ai margini dello scavo, se ritenute idonee dalla D.L.. Sono compresi: l'onere per il carico in alto, la movimentazione nell'ambito del cantiere dei materiali provenienti dagli scavi ed il relativo carico su automezzo meccanico. Sono da computarsi a parte le eventuali opere di protezione (sbatacchiature) ed il trasporto a discarica con i relativi oneri. E' inoltre compreso quanto altro occorre per dare l'opera finita. Scavi fino alla profondità di m 3,00. euro (quattordici/60) | m³ | 14,60 |
| Nr. 3 02.01.007* | TRASPORTO A DISCARICA O SITO AUTORIZZATO FINO AD UNA DISTANZA DI 15 km. Trasporto a discarica o sito autorizzato fino ad una distanza di 15 km., misurato per il solo viaggio di andata, tramite autocarro, dal punto più vicino del cantiere fino alla discarica o sito autorizzato, del materiale proveniente da scavo o demolizione. Il prezzo del trasporto è comprensivo del carico e scarico dei materiali dai mezzi di trasporto, le assicurazioni ed ogni spesa relativa al pieno funzionamento del mezzo di trasporto. Sono da computarsi a parte gli oneri di smaltimento in pubblica discarica. euro (due/31) | m³ | 2,31 |
| Nr. 4 02.02.003* .001 | Rinfilco eseguito a mano. Rinfilco di tubazioni o pozzetti, con materiali scevri da sostanze organiche, forniti a bordo scavo, eseguito a mano. Sono compresi gli oneri necessari per una corretta stabilizzazione del materiale con mezzi meccanici (piastre vibranti). E' inoltre compreso quanto altro occorre per dare l'opera finita. Con sabbia naturale di fiume. euro (sessantadue/65) | m³ | 62,65 |
| Nr. 5 02.05.001* .001 | Allestimento di ponteggi in castelli prefabbricati. Allestimento di ponteggi in castelli prefabbricati, compreso il montaggio, il nolo fino a 6 mesi e lo smontaggio a lavori ultimati, trasporto di andata e ritorno, formazione di piani di lavoro in tavoloni e/o lamiera zincata, relativa al ponte e sottoponte in quota, parapetti, scarpe protettive in tavole, scale di servizio con relativi parapetti, piani di riposo e botole di sicurezza, gli spinotti le basette etc. Il tutto realizzato nel rispetto delle vigenti norme in materia di infortunistica sul lavoro. Per altezze fino a 10,00 m dal piano di campagna euro (sedici/84) | m² | 16,84 |
| Nr. 6 03.01.001* .001 | Massetto di sabbia e cemento. Massetto di sabbia e cemento nelle proporzioni di q.li 3,5 di cemento 325 per m³ di sabbia dato in opera ben costipato e livellato, eseguito per pavimentazioni. E' inoltre compreso quanto altro occorre per dare l'opera finita. Per spessori fino a cm 7. euro (quattordici/08) | m² | 14,08 |
| Nr. 7 03.01.002* .001 | Massetto di calcestruzzo vibrato non armato. Massetto di calcestruzzo vibrato, non armato, confezionato con inerti di sabbia e pietrisco o ghiaia o pietrisco di frantoio, con idonea proporzione granulometrica, dosato con q.li 3,00 di cemento tipo 325 per m³ reso, dato in opera rifinito con lisciatura o frattazzatura a cemento. E' inoltre compreso quanto altro occorre per dare l'opera finita. Per spessori fino a cm 7. CLASSE DI ESPOSIZIONE CALCESTRUZZO XC1 Rck 30 euro (diciannove/05) | m² | 19,05 |
| Nr. 8 03.01.002* .002 | idem c.s. ...Per spessori oltre cm 7 e per ogni centimetro in più. CLASSE DI ESPOSIZIONE CALCESTRUZZO XC1 Rck 30 euro (uno/79) | m² | 1,79 |
| Nr. 9 03.03.001* .004 | Calcestruzzi a prestazione garantita. Fornitura e posa in opera di calcestruzzo durevole a prestazione garantita secondo la normativa vigente, preconfezionato con aggregati di varie pezzature atte ad assicurare un assortimento granulometrico adeguato con diametro massimo dell'aggregato 32 mm e classe di consistenza S4. E' compreso nel prezzo: il trasporto dalla centrale di produzione con autobetoniera, disponibilità dell'autobetoniera per lo scarico, ogni altro onere e magistero per dare i conglomerati eseguiti a regola d'arte. Sono escluse le armature metalliche, le cassaforme e il pompaggio da compensarsi con prezzi a parte. E' escluso l'onere dei controlli in corso d'opera in conformità alle prescrizioni indicate nelle Norme Tecniche per le costruzioni. Rck 20 Mpa euro (centoventisette/36) | m³ | 127,36 |
| Nr. 10 03.03.002* .001 | Classe di esposizione XC1 - corrosione indotta da carbonatazione - ambiente asciutto o permanentemente bagnato (rapporto a/cmax inferiore a 0,6). Fornitura e posa in opera di calcestruzzo durevole a prestazione garantita secondo la normativa vigente, preconfezionato con aggregati di varie pezzature atte ad assicurare un assortimento granulometrico adeguato con diametro massimo dell'aggregato 32 mm e classe di consistenza S4. E' compreso nel prezzo: il trasporto dalla centrale di produzione con autobetoniera, disponibilità dell'autobetoniera per lo scarico, ogni altro onere e magistero per dare i conglomerati eseguiti a regola d'arte. Sono escluse le armature metalliche, le cassaforme e il pompaggio da compensarsi con prezzi a parte. E' escluso l'onere dei controlli in corso d'opera in conformità alle prescrizioni indicate nelle Norme Tecniche per le costruzioni. Rck 30 Mpa euro (centotrentanove/06) | m³ | 139,06 |
| Nr. 11 03.03.003* .001 | Classe di esposizione XC2 - corrosione indotta da carbonatazione - ambiente bagnato, raramente asciutto (rapporto a/cmax inferiore a 0,6). Fornitura e posa in opera di calcestruzzo durevole a prestazione garantita secondo la normativa vigente, preconfezionato con aggregati di varie pezzature atte ad assicurare un assortimento granulometrico adeguato con diametro massimo dell'aggregato 32 mm e classe di consistenza S4. E' compreso nel prezzo: il trasporto dalla centrale di produzione con autobetoniera, disponibilità dell'autobetoniera per lo scarico, ogni altro | | |

| Num.Ord. TARIFFA | DESCRIZIONE DELL'ARTICOLO | unità di misura | PREZZO UNITARIO |
|------------------------------|---|-----------------------|--------------------|
| | onere e magistero per dare i conglomerati eseguiti a regola d'arte. Sono escluse le armature metalliche, le cassaforme e il pompaggio da compensarsi con prezzi a parte. E' escluso l'onere dei controlli in corso d'opera in conformità alle prescrizioni indicate nelle Norme Tecniche per le costruzioni. Rck 30 Mpa euro (centotrentanove/33) | m³ | 139,33 |
| Nr. 12 03.03.004* .001 | Classe di esposizione XC3 - corrosione indotta da carbonatazione - ambiente con umidità moderata (rapporto a/cmax inferiore a 0,55). Fornitura e posa in opera di calcestruzzo durevole a prestazione garantita secondo la normativa vigente, preconfezionato con aggregati di varie pezzature atte ad assicurare un assortimento granulometrico adeguato con diametro massimo dell'aggregato 32 mm e classe di consistenza S4. E' compreso nel prezzo: il trasporto dalla centrale di produzione con autobetoniera, disponibilità dell'autobetoniera per lo scarico, ogni altro onere e magistero per dare i conglomerati eseguiti a regola d'arte. Sono escluse le armature metalliche, le cassaforme e il pompaggio da compensarsi con prezzi a parte. E' escluso l'onere dei controlli in corso d'opera in conformità alle prescrizioni indicate nelle Norme Tecniche per le costruzioni. Rck 35 Mpa euro (centoquarantaotto/18) | m³ | 148,18 |
| Nr. 13 03.03.019* .004 | Sovrapprezzi per calcestruzzo. Per la posa in opera mediante pompa autocarrata. euro (sedici/62) | m³ | 16,62 |
| Nr. 14 03.03.020* .001 | Casseforme. Fornitura e posa in opera di casseforme e delle relative armature di sostegno fino ad una altezza netta di m. 3,50 dal piano di appoggio. Sono compresi: montaggio, puntelli, morsetti, chiodi, legature e accessori vari, l'impiego di idonei disarmanti, controventature, disarmo, pulitura, allontanamento e accatastamento del materiale utilizzato. E' inoltre compreso quant'altro occorre per dare il lavoro finito in opera a perfetta regola d'arte. La misurazione è eseguita calcolando la superficie dei casseri a diretto contatto con il conglomerato cementizio. Per muri di sostegno e fondazioni quali plinti, travi rovesce, cordoli, platee etc. euro (venticinque/99) | m² | 25,99 |
| Nr. 15 03.03.020* .002 | idem c.s. ...cementizio. Per travi, pilastri, pareti anche sottili, solette piane. euro (trentacinque/34) | m² | 35,34 |
| Nr. 16 03.03.020* .003 | idem c.s. ...cementizio. Per mensole, solette a sbalzo, rampe di scale e per particolari forme geometriche anche curvilinee. euro (quarantatre/95) | m² | 43,95 |
| Nr. 17 03.03.022* .001 | Sovrapprezzo per ulteriori armature di sostegno per casseforme poste in opere ad altezza netta dal piano di appoggio superiore a m. 3,50 e fino a m. 10, misurato in proiezione orizzontale della cassaforma e per ogni metro di maggiore altezza. euro (cinque/53) | m² | 5,53 |
| Nr. 18 03.04.002* .001 | Barre in acciaio tipo B450C. Acciaio per cemento armato in barre laminate a caldo del tipo B450C, impiegabile anche come FeB44K, saldabile, fornite e poste in opera. Sono compresi: i tagli; le piegature; le sovrapposizioni; gli sfridi; le legature con filo di ferro ricotto; le eventuali saldature; gli aumenti di trafila rispetto ai diametri commerciali, assumendo un peso specifico convenzionale di g/cm³ 7,85 e tutti gli oneri relativi ai controlli di legge ove richiesti. E' inoltre compreso quanto altro occorre per dare l'opera finita. euro (uno/78) | kg | 1,78 |
| Nr. 19 04.02.003* .003 | FISSAGGI E ANCORAGGI CON RESINA BICOMPONENTE. Fissaggi e ancoraggi di barre o profilati di qualsiasi materiale su tutti i tipi di calcestruzzo e muratura da applicarsi dopo aver eseguito il foro nel supporto e dopo averlo pulito. Caratteristiche della resina: aderenza al supporto non inferiore a 3 Mpa; aderenza alla barra superiore a 28 Mpa, elevate resistenze meccaniche a compressione. Inclusa nel prezzo la perforazione e la pulizia dei fori. Contabilizzati per una lunghezza minima di cm. 20 e larghezza del foro fino a 35 mm. Con resina tixotropica a base epossidica. euro (cinquantaotto/69) | m | 58,69 |
| Nr. 20 06.01.007* .002 | INTONACO PER USO CIVILE COSTITUITO DA RINZAFFO, ABBOZZO E ULTIMO STRATO. Intonaco civile, con malta di cemento tipo 32,5R dosata a q.li.3.0, formato da un primo strato di rinzaffo, da un secondo strato, arriccio, tirato in piano con staggia in alluminio, applicato con le necessarie poste e guide, rifinito con il terzo strato di malta finissima, lisciata con frattazzo metallico e con pezza, eseguito su superfici piane o curve, verticali ed orizzontali. Sono comprese le impalcature su cavalletti e quanto altro occorre per dare l'opera finita. Per uno spessore di cm. 2,0. Eseguito all'esterno. euro (ventisette/56) | m² | 27,56 |
| Nr. 21 06.01.013* .001 | PARASPIGOLI IN ACCIAIO INOX. Paraspigoli in acciaio inox dell'altezza di m 2,80, di spessore minimo di mm 1, fissati con malta cementizia forniti e posti in opera. Sono compresi: i tagli; le rifiniture. E' inoltre compreso quanto altro occorre per dare l'opera finita. euro (sette/05) | cad | 7,05 |
| Nr. 22 06.03.004* .010 | Fornitura e posa in opera di soglie, davanzali, mensole, riquadri di porte e finestre. Fornitura e posa in opera di soglie, davanzali, mensole, riquadri di porte e finestre per uno spessore della lastra fino a cm 4 (pietra, marmo, etc.), compreso: stuccatura e stilatura dei giunti, con malta cementizia; compreso fissaggio di eventuali zanche di ancoraggio e fori per bocchette, ripristino della muratura e dell'intonaco nelle zone adiacenti alla posa, esclusi ponteggi esterni, ma compresi ponti di servizio, anche esterni, mobili e non; il tutto per dare il titolo compiuto e finito a regola d'arte. Pietra arenaria serena spessore 3 cm. euro (centosettantasette/95) | m² | 177,95 |
| Nr. 23 06.04.008* .001 | Pavimento in gres porcellanato. Pavimento in gres porcellanato, per interni o per esterni, posato con malta di allettamento o mastici adesivi compresi, fornito e posto in opera. Sono compresi: la pulitura, a posa ultimata, con segatura; la suggellatura dei giunti. E' inoltre compreso quanto altro occorre per dare l'opera finita. Piastrelle delle dimensioni di cm 10x20 e 20x20 con malta di allettamento. euro (trentadue/71) | m² | 32,71 |
| Nr. 24 07.01.005.00 4 | Membrana elastomerica con armatura in poliestere. Membrana impermeabilizzante bitume polimero elastomerica armata con tessuto non tessuto di poliestere da filo continuo, approvata con AGREMENT dall'I.C.I.T.E., a base di bitume distillato e gomma termoplastica costituita da un copolimero a blocchi stirolo butadiene radiale (SBS), applicata a fiamma con giunti sovrapposti di cm 10, con le seguenti caratteristiche: - allungamento a rottura della miscela non armata (NFT46002) 2000%; - resistenza a trazione (UNI 8202): Long. 90 Trasv. 80 Kg/5cm; - | | |

| Num.Ord. TARIFFA | DESCRIZIONE DELL'ARTICOLO | unità di misura | PREZZO UNITARIO |
|------------------------------|--|-----------------------|--------------------|
| | allungamento a rottura (UNI 8202): Long. 50% Trasn. 50%; - resistenza a fatica su fessura attiva (UNI 8202): - a 0°C 10.000 cicli - a -10°C - 1.000 cicli; - flessibilità a freddo (UNI 8202): -25°C. Caratteristiche da certificare. E' compresa la fornitura, la posa in opera e quanto altro occorre per dare l'opera finita. Spessore mm 4,5 con superficie autoprotetta da scaglie di ardesia. euro (diciassette/09) | m ² | 17,09 |
| Nr. 25 08.01.004* .001 | Pluviale in rame. Pluviale in rame a sezione quadrata o circolare, fornito e posto in opera. Sono compresi: le saldature; i gomiti; le staffe poste ad interasse non superiore a m 1,50; le legature; l'imbuto di attacco al canale di gronda. E' inoltre compreso quanto altro occorre per dare l'opera finita. Della sezione cm 8x8 o diametro mm 80, spessore 6/10. euro (ventisei/30) | m | 26,30 |
| Nr. 26 08.01.007* | Converse in lamiera zincata. Lamiera in ferro zincato per converse e simili dello sviluppo di cm 50 e dello spessore di 8/10, fornita e posta in opera. Sono compresi: le chiodature; le saldature; le sagomature; le opere murarie. E' inoltre compreso quanto altro occorre per dare l'opera finita. euro (sessanta/81) | m ² | 60,81 |
| Nr. 27 08.01.011* | Bocchettoni di piombo. Bocchettoni di piombo, per terrazze, vasi igienici etc., forniti e posti in opera. Sono compresi: le occorrenti saldature; le opere murarie. E' inoltre compreso quanto altro occorre per dare l'opera finita. euro (dieci/44) | kg | 10,44 |
| Nr. 28 08.01.012* | Converse, scossaline e compluvi in lamiera di rame. Converse, scossaline, compluvi in lamiera di rame, comunque sagomati, con sviluppo superiore a mm 200, dello spessore di mm 6/10, fornite e poste in opera. Sono compresi: le chiodature; le saldature; le opere murarie. E' inoltre compreso quanto altro occorre per dare l'opera finita. euro (novantatre/70) | m ² | 93,70 |
| Nr. 29 10.01.001.00 3 | Acciaio FE 00 UNI 7070-72. Acciaio FE 00 UNI 7070-72 per impieghi non strutturali del tipo tondo, quadrato, piatto, angolare etc., fornito e posto in opera. Sono compresi: una mano di minio; tutti i lavori di muratura occorrenti. E' inoltre compreso quanto altro occorre per dare l'opera finita. Per chiusini di pozzetti costituiti da telaio in profilati e pannello in lamiera striata saldato al telaio mobile, completo di organo di chiusura. euro (tre/33) | kg | 3,33 |
| Nr. 30 11.02.011.00 4 | Zincatura a caldo per immersione. Zincatura di opere in ferro con trattamento a fuoco mediante immersione in vasche contenenti zinco fuso alla temperatura di circa 500°C previo decappaggio, sciacquaggio, etc. e quanto altro occorre per dare il lavoro finito. Per immersione di lamiere e tubi leggeri. euro (zero/86) | kg | 0,86 |
| Nr. 31 12.01.007 | Tinteggiatura con pittura a base di silicati di potassio. Tinteggiatura con pittura a base di silicati di potassio e pigmenti selezionati, per esterni, eseguita a qualsiasi altezza, a due strati in tinta unica chiara su intonaco civile esterno. Preparazione del supporto mediante spazzolatura con raschietto e spazzola di saggina per eliminare corpi estranei quali grumi, scabrosità, bolle, alveoli, difetti di vibrazione, con stuccatura di crepe e cavillature, per ottenere omogeneità e continuità delle superfici da imbiancare e tinteggiare. Imprimitura ad uno strato di isolante a base di resine acriliche all'acqua dato a pennello. Ciclo di pittura con pittura a base di silicati, costituito da strato di fondo dato a pennello e strato di finitura dato a rullo. Sono compresi: le scale; i cavalletti; la pulitura ad opera ultimata. E' inoltre compreso quanto altro occorre per dare l'opera finita. euro (quattordici/61) | m ² | 14,61 |
| Nr. 32 13.15.022* .002 | Tubazioni in pead per fluidi in pressione, PN 6, conteggiate a metro lineare per linee interrate. Tubazioni in polietilene ad alta densità, colore nero, conteggiate a metro lineare, per condotte interrate in pressione (acquedotti, irrigazione, impianti idrici antincendio), PN 6, prodotte secondo normativa vigente, giunzioni a manicotto oppure con saldatura di testa, comprensive di pezzi speciali, materiale per giunzioni. Diametro esterno x spessore: D x s (mm). Sono escluse le opere di scavo, reinterro e pavimentazione. D x s = 25 x 1,6. euro (due/82) | m | 2,82 |
| Nr. 33 14.01.002* .004 | Valvola di intercettazione a sfera. Valvola di intercettazione a sfera con corpo in ottone e tenuta in P.T.F.E., sezione di passaggio totale. Pressione nominale 16 bar, comprensiva del materiale di tenuta, fornita e posta in opera. E' inoltre compreso quanto altro occorre per dare il lavoro finito e funzionante. Diametro nominale mm 25 (1"). euro (ventisei/92) | cad | 26,92 |
| Nr. 34 14.01.004* | Presa d'acqua. Presa d'acqua costituita da un rubinetto cromato con estremità predisposta per attacco con portagomma, fornita e posta in opera. E' compreso quanto occorre per dare il lavoro finito e funzionante. euro (centonove/07) | cad | 109,07 |
| Nr. 35 15-NB001 | N.B.Prescrizione tassativa sui cavi D.LGS 106/17. LIVELLO RISCHIO BASSO Tutti i cavi prescritti nel presente progetto ANCHE SE indicati con la NOMENCLATURA ANTECEDENTE ALL'ENTRATA IN VIGORE DEL REGOLAMENTO CPR si intendono (adottare il cavo equivalente CPR): - conformi alle vigenti normative Reg. CPR UE 305/2011 con Dichiarazione di Prestazione (DoP) e marcatura CE; - marcati EN 50575, In particolare per l'applicazione in oggetto (livello di rischio classificato come BASSO) tutti i cavi sono da computarsi come cavi H07RN-F o FG16OM16 0,6/1 kV. Più precisamente vanno SOSTITUITE le diciture: cavi FG7OR con FG16OR16, FG7OM1 con FG16OM16, N07V-K con FS17 euro (zero/00) | Cad. | 0,00 |
| Nr. 36 15.01.001*/ 001 | Punto luce e punto di comando sottotraccia esclusa la linea dorsale. Punto luce e punto di comando sottotraccia esclusa la linea dorsale, fornito e posto in opera. Sono compresi: le scatole di derivazione; i morsetti a mantello o con caratteristiche analoghe; i conduttori del tipo HO7V-K o N07V-K di sezione minima di fase e di terra pari a mm ² 1,5; la scatola portafrutto incassata a muro; il frutto; la placca in materiale plastico o metallico; la tubazione in PVC autoestinguente incassata sotto intonaco. E' inoltre compreso quanto altro occorre per dare il lavoro finito. Punto luce comandato direttamente dal quadro o derivato (semplice). euro (trentaotto/03) | cad | 38,03 |

| Num.Ord. TARIFFA | DESCRIZIONE DELL'ARTICOLO | unità di misura | PREZZO UNITARIO |
|------------------------------|--|-----------------------|--------------------|
| Nr. 37 15.04.002*/ 021 | Linea elettrica in cavo multipolare flessibile isolato in EPR sotto guaina di PVC non propagante l'incendio, sigla di designazione FG70R 0,6/1kV. Linea elettrica in cavo multipolare flessibile isolato in EPR sotto guaina di PVC non propagante l'incendio, sigla di designazione FG70R 0,6/1kV fornita e posta in opera (nei cavi quadripolari di sezione superiori a mm² 25, il 4° conduttore va considerato di sezione inferiore secondo quanto prescritto dalla normativa vigente). Sono compresi: l'installazione su tubazione in vista o incassata o su canale o su passerella o graffettata; le giunzioni a tenuta; i terminali. E' inoltre compreso quanto altro occorre per dare il lavoro finito. Sono escluse: le canalizzazioni e le scatole di derivazione 3x4 mm² euro (cinque/21) | m | 5,21 |
| Nr. 38 15.04.002*/ 029 | idem c.s. ...di derivazione 3x1,5 mm² euro (tre/26) | m | 3,26 |
| Nr. 39 15.04.006*/ 012 | Linea elettrica in cavo unipolare isolato in PVC. Linea elettrica in cavo unipolare isolato in PVC sigla di designazione NO7V-K del tipo non propagante l'incendio (NPI), fornita e posta in opera. Sono compresi: l'installazione su tubazione o canale incassati o in vista; le giunzioni; i terminali. E' inoltre compreso quanto altro occorre per dare il lavoro finito. Sono esclusi: le canalizzazioni e le scatole di derivazione. 1x 6 mm² euro (due/45) | m | 2,45 |
| Nr. 40 15.05.001*/ 001 | Tubazione flessibile in PVC autoestinguente serie pesante IMQ. Tubazione flessibile in PVC autoestinguente serie pesante IMQ, costruita secondo le norme EN 50086, EN 61386, classificazione 3321, fornita e posta in opera da incassare sotto traccia o sotto pavimento o all'interno di intercapedini, escluse le opere murarie di scasso e di ripristino della muratura, inclusi gli oneri relativi al fissaggio sulla traccia aperta ed al collegamento alla scatola di derivazione. E' inoltre compreso quanto altro occorre per dare il lavoro finito. Diametro esterno mm 16. euro (uno/83) | m | 1,83 |
| Nr. 41 15.05.004* .002 | Tubo rigido pesante in PVC Halogen Free classificazione 4422. Tubo rigido filettabile in PVC autoestinguente Halogen Free, costruito secondo norme EN 50086, EN 61386, EN 50267-2-2, classificazione 4422 (1250N) fornito e posto in opera. Sono compresi: i giunti, i raccordi e le curve, ad attacco rigido, atti a garantire un grado di protezione IP55; i cavallotti. E' inoltre compreso quanto altro occorre per dare il lavoro finito. Diametro esterno mm 20 euro (otto/16) | m | 8,16 |
| Nr. 42 15.05.010* .002 | Scatola di derivazione stagna IP55. Scatola di derivazione stagna IP55 in PVC autoestinguente, con pareti lisce o passacavi, comunque completa di raccordi per garantire il grado di protezione. Fornita e posta in opera in vista completa di ogni accessorio. E' inoltre compreso quanto altro occorre per dare il lavoro finito. Misure assimilabili a mm 120x80x50 euro (nove/61) | cad | 9,61 |
| Nr. 43 15.05.010*/ 002 | idem c.s. ...a mm 120x80x50 euro (nove/61) | cad | 9,61 |
| Nr. 44 15.05.011*/ 002 | Tubazione in PVC serie pesante per canalizzazione. Tubazione in PVC serie pesante per canalizzazione di linee di alimentazione elettrica. Tubazione in PVC serie pesante per canalizzazione di linee di alimentazione elettrica, fornita e posta in opera su scavo predisposto ad una profondità di circa cm 50 dal piano stradale o posata su cavedi, atta al tipo di posa. E' compreso quanto altro occorre per dare il lavoro finito. Diametro esterno mm 63 euro (cinque/85) | m | 5,85 |
| Nr. 45 15.06.001*/ 007 | Interruttore automatico magnetotermico, caratteristica C, potere di interruzione 6KA. Interruttore automatico magnetotermico, caratteristica C, potere di interruzione 6KA, fornito e posto in opera su modulo DIN. Sono compresi: la quota di cablaggio; gli accessori da inserire all'interno del quadro. E' inoltre compreso quanto altro occorre per dare il lavoro finito. E' esclusa la quota di carpenteria. Bipolare da 6 a 8A - 6KA euro (cinquantanove/21) | cad | 59,21 |
| Nr. 46 15.06.005*/ 001 | Interruttore differenziale puro sprovvisto di protezione magnetotermica. Interruttore differenziale puro sprovvisto di protezione magnetotermica anche per correnti differenziali pulsanti e componenti continue, fornito e posto in opera. Sono compresi: la quota di cablaggio; gli accessori; il montaggio su quadro su profilato DIN. E' inoltre compreso quanto altro occorre per dare il lavoro finito. E' esclusa la quota di carpenteria. Bipolare da 10 a 16A con Id: 0.03A per c.p. e c.c. euro (centootto/68) | cad | 108,68 |
| Nr. 47 15.06.007*/ 001 | Interruttore differenziale magnetotermico, caratteristica C, potere di interruzione pari a 6KA. Interruttore differenziale magnetotermico, caratteristica C, potere di interruzione pari a 6KA, posto in opera funzionante a perfetta regola d'arte su profilato DIN, completo di quota di cablaggio, accessori e montaggio su quadro, esclusa la quota di carpenteria. Bipolare da 6 a 32A con Id: 0.03A. euro (centotrenta/44) | cad | 130,44 |
| Nr. 48 15.06.018*/ 013 | Apparecchi modulari da inserire su quadro elettrico con attacco DIN. Apparecchi modulari da inserire su quadro elettrico con attacco DIN, forniti e posti in opera. Sono compresi: il cablaggio; gli accessori; il montaggio. E' compreso quanto altro occorre per dare il lavoro finito. E' esclusa la quota di carpenteria. Sezionatore portafusibili bipolare fino a 32A. euro (ventisette/34) | cad | 27,34 |
| Nr. 49 15.06.018*/ 061 | idem c.s. ...di carpenteria. Base bipolare portafusibili con fusibili fino a 32A. euro (ventisette/34) | cad | 27,34 |
| Nr. 50 15.06.021*/ 001 | Centralino in resina da parete con grado di protezione IP55. Centralino in resina da parete con grado di protezione IP55 completo di sportello, realizzato in doppio isolamento per tensioni fino a 415 Volts, fornito e posto in opera atto a contenere apparati su modulo DIN da mm 17,5. E' compreso quanto altro occorre per dare il lavoro finito. Fino a 12 moduli. euro (cinquantaotto/20) | cad | 58,20 |
| Nr. 51 15.06.021*/ 002 | idem c.s. ...lavoro finito. Da 13 a 24 moduli. euro (ottantauno/73) | cad | 81,73 |

| Num.Ord. TARIFFA | DESCRIZIONE DELL'ARTICOLO | unità di misura | PREZZO UNITARIO |
|------------------------------|--|-----------------------|--------------------|
| Nr. 52 15.07.008* .003 | Pozzetto in cemento o in resina. Pozzetto in cemento o in resina completo di coperchio carrabile, fornito e posto in opera completo di cartello identificativo in alluminio serigrafato. E' compreso quanto altro occorre per dare l'opera finita. In cemento mm 300 x mm 300. euro (cinquantasette/18) | cad | 57,18 |
| Nr. 53 15.07.008* .004 | idem c.s. ...cemento mm 400 x mm 400. euro (sessantaquattro/77) | cad | 64,77 |
| Nr. 54 15.07.013* | Esecuzione nodo equipotenziale secondario (sottonodo). Esecuzione nodo equipotenziale secondario (sottonodo) comprendente cassetta stagna o da incasso in materiale autoestinguente completo di barra in ottone nikelato, per un conduttore fino a 16 mm ² e 6 conduttori fino a 10 mm ² , compresi accessori di identificazione e completamento a dare il lavoro finito a regola d'arte. euro (trentasette/66) | cad | 37,66 |
| Nr. 55 15.08.002* .003 | Plafoniera a forma circolare od ovale con corpo metallico e schermo in vetro. Plafoniera a forma circolare od ovale con corpo metallico e schermo in vetro, fissata ad altezza max di m 3,50, fornita e posta in opera. Sono compresi: la lampada incandescente con attacco E27; la gabbia di protezione; i collegamenti elettrici; gli accessori di fissaggio. Il tutto con grado di protezione IP55. E' inoltre compreso quanto altro occorre per dare il lavoro finito. Con lampada tipo SL o PL. euro (novantaotto/62) | cad | 98,62 |
| Nr. 56 15.08.013*/ 005 | Trasformatore elettrico monofase 220V/12V. T rasformatore elettrico monofase 220V/12V per alimentazione di circuiti di illuminazione, fornito e posto in opera funzionante. Sono compresi: i collegamenti elettrici; la piastra di fissaggio nelle potenze. E' inoltre compreso quanto altro occorre per dare il lavoro finito. 300VA. euro (cinquantanove/57) | cad | 59,57 |
| Nr. 57 15.08.019*/ 004 | Plafoniera di emergenza con grado IP55, in classe II di isolamento. Plafoniera di emergenza con grado IP55 realizzata con corpo e schermo in policarbonato autoestinguente, autonomia minima 1 h, fornita e posta in opera. Sono compresi: gli accessori; i tubi; gli starter; i reattori; l'inverter; la batteria al Ni - Cd; il pittogramma normalizzato a doppio isolamento; la lampada fluorescente compatta. E' inoltre compreso quanto altro occorre per dare l'opera finita. 1x24 (solo emergenza). euro (centosettantasei/69) | cad | 176,69 |
| Nr. 58 18.07.007* .001 | Fornitura e posa in opera di tubo in PVC classe SN8. Fornitura e posa in opera di tubo prefabbricato con miscela a base di policloruro di vinile plastificato (rigido) PVC, con caratteristiche e spessori conformi alla normativa vigente serie SN8 KN/m ² SDR 34 (tipo 303/2), con giunto del tipo a bicchiere completo di anello elastomerico, a qualsiasi altezza e profondità. Sono compresi: la posa anche in presenza di acqua fino ad un battente di cm 20 ed il relativo aggettamento; la fornitura delle certificazioni di corrispondenza del materiale alle norme vigenti. E' inoltre compreso quanto altro occorre per dare la tubazione finita e funzionante. Sono esclusi: lo scavo, il rinfianco e rinterro e tutti i pezzi speciali forniti dalla committenza o compensati a parte. Diametro esterno mm 110 euro (quindici/74) | m | 15,74 |
| Nr. 59 18.07.007* .003 | idem c.s. ...esterno mm 160 euro (diciannove/21) | m | 19,21 |
| Nr. 60 18.09.003* .002 | Pozzetto prefabbricato carrabile in cemento vibrato diaframmato, fornito e posto in opera. Sono compresi: la sigillatura e la formazione dei fori per il passaggio delle tubazioni. E' inoltre compreso quanto altro occorre per dare l'opera finita e funzionante. Sono esclusi lo scavo, il rinfianco, i chiusini o le lastre di ripartizione carrabile. Dimensioni interne cm 40x40x40 euro (sessanta/94) | cad | 60,94 |
| Nr. 61 18.09.003* .003 | idem c.s. ...interne cm 50x50x50 euro (settantadue/80) | cad | 72,80 |
| Nr. 62 18.09.004* .002 | Elemento prefabbricato carrabile in cemento vibrato per prolungare i pozzetti, fornito e posto in opera. Sono compresi: la sigillatura e la formazione dei fori per il passaggio delle tubazioni. E' inoltre compreso quanto altro occorre per dare l'opera finita e funzionante. Sono esclusi lo scavo, il rinfianco. Dimensioni interne cm 40x40 per altezze da cm 10 a cm 40 euro (cinquantatre/05) | cad | 53,05 |
| Nr. 63 18.09.004* .003 | idem c.s. ...interne cm 50x50 per altezze da cm 10 a cm 60 euro (sessantaquattro/83) | cad | 64,83 |
| Nr. 64 18.09.005* | Fornitura e posa di pozzetto sifonato per pluviale in cemento prefabbricato o pvc, completo di chiusino in cemento o pvc, compreso il sottofondo ed il rinfianco con calcestruzzo, l'allaccio a tenuta con le tubazioni, la sigillatura con eventuali anelli di prolunga, la sistemazione del terreno circostante a posa avvenuta, la posa dei due coperchi ed ogni altro onere. Dimensioni interne minime cm 20x20. euro (trentanove/49) | cad | 39,49 |
| Nr. 65 18.09.011* | Fornitura e posa di chiusino di ispezione per parcheggio tipo, di qualsiasi forma e dimensione, in ghisa sferoidale, con resistenza a rottura maggiore di 25,0 t ed altre caratteristiche secondo norme vigenti - Classe C 250, rivestito con vernice bituminosa e con coperchio dotato di barretta per il sollevamento. Superficie pedonabile antisdrucciolo. E' inoltre compreso quanto altro occorre per dare l'opera finita. euro (due/82) | kg | 2,82 |
| Nr. 66 18.09.013* .001 | Caditoie e griglie in ghisa sferoidale delle caratteristiche indicate dalle norme vigenti fornite e poste in opera. Sono compresi: tutte le opere murarie necessarie; la fornitura delle certificazioni di corrispondenza del materiale alle norme vigenti e della resistenza a rottura e quanto altro occorre per dare il lavoro finito. Caditoia o griglia classe C 250 euro (quattro/31) | kg | 4,31 |
| Nr. 67 19.18.032 | Cordolo prefabbricato in calcestruzzo vibrato. Cordolo in calcestruzzo vibrato, prefabbricato, dosato a kg 350 di cemento normale della sezione minima di cm ² 300, posto in opera perfettamente allineato e giuntato su massetto di calcestruzzo a kg 200 di cemento normale di spessore non inferiore a cm 10 (dieci) ed ogni altro onere per dare il lavoro finito a perfetta regola d'arte. | | |

